

Ablaufplan bei Störungen in der Schülerbeförderung

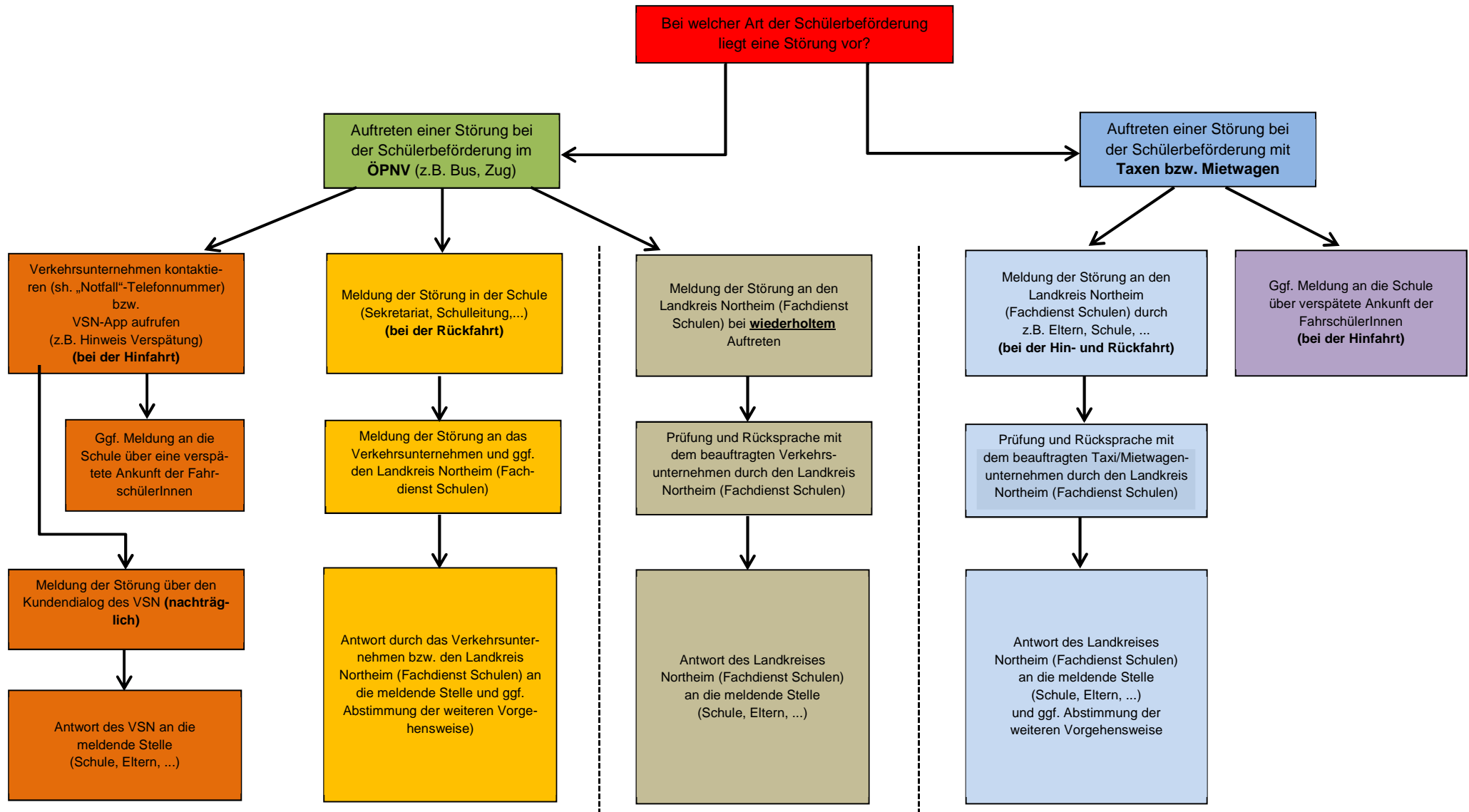

Bitte beachten Sie, dass in einigen Fällen nicht umgehend eine Klärung des Sachverhaltes erfolgen kann. Die Rückmeldung kann ggf. Zeit in Anspruch nehmen. Wir danken für Ihr Verständnis. Für Rückfragen stehen Ihnen die Verkehrsunternehmen bzw. der Landkreis Northeim gern zur Verfügung.

Ablaufplan bei Störungen in der Schülerbeförderung



Kontaktdaten Verkehrsunternehmen:

Unternehmen	Linien	„Notfall“-Telefonnummer
Deutsche Bahn AG - Region Nord	RB 80 bis 82	0800-1507090
Ilmebahn GmbH	Stadtbusverkehr Einbeck Linie 259 sowie die Linien 230 bis 236 und 250 bis 256	05561-93250
Metronom Eisenbahngesellschaft mbH	Hannover – Northeim - Göttingen (Leinetakt)	0581-97164164
NordWestBahn	RB 85	01806-600161
Omnibusbetriebe Sallwey GmbH	Linien 212 bis 214, 510	05544-95030
Pülm Reisen GmbH	Linien 836 und 837	05384-96060
Regiobus Uhlendorff GmbH & Co. KG	Linien 194, 210 und 211	05572-579
Regionalbus Braunschweig GmbH	Linien 180 bis 184, 220 bis 225, 240 bis 242, 465, 540 und 543	0551-19449
Regionalverkehr Hildesheim GmbH	Linie 41 und 61	05121-76420
Scheithauer Reisen GmbH	Linie 261 bis 265, 275 und 276	05527-983012
Tappe Touristik	Linie 271	05563-5095
Weihrauch-Uhlendorff GmbH	Stadtbusverkehr Northeim Linien 1 bis 4, 6, 7, 13 und 34	05551-975034

Kontaktdaten Verkehrsverbund Süd-Niedersachsen (VSN):

Verkehrsverbund Süd-Niedersachsen GmbH
Grätzelstraße 9
37079 Göttingen

VSN Service-Center

Telefon: 0551-5068438

Telefax: 0551-5068449

E-Mail: info@vsinfo.de

Kundendialog: www.vsinfo.de/de/kundendialog/vsn-kundendialog

Telefon: 0551-998099 (Öffnungszeiten 07:00 – 17:00 Uhr)

Kontaktdaten Landkreis Northeim (Fachdienst Schulen):

Landkreis Northeim
Fachdienst Zentrale Dienste und Schulen
Medenheimer Straße 6/8
37154 Northeim

Telefon: 05551-708-362 oder 364

Fax: 05551-708-368

E-Mail: schuelerbefoerderung@landkreis-northeim.de